

Statistická ročenka

za rok 2019



OBSAH

STRANA POPIS STATISTICKÉ SESTAVY

- 1 Události v Karlovarském kraji podle typu
- 2 Zásahy jednotek PO za období od 2005 do současnosti
- 3 Počet událostí v Karlovarském kraji podle času ohlášení
- 4 Počet událostí v Karlovarském kraji podle dne v týdnu
- 5 Počet událostí v Karlovarském kraji podle měsíců
- 6 Usmrcené a zraněné osoby podle kategorie
- 7 Základní údaje o požárech a průměrné hodnoty
- 8 Požáry v Karlovarském kraji podle měsíců
- 9 Počet zásahů podle kategorie jednotek a typu události
- 10 Počet požárů dle obcí 1/2
- 11 Počet požárů dle obcí 2/2
- 12 Počet událostí v jednotlivých obcích Karlovarském kraji dle typu události 1/3
- 13 Počet událostí v jednotlivých obcích Karlovarském kraji dle typu události 2/3
- 14 Počet událostí v jednotlivých obcích Karlovarském kraji dle typu události 3/3 a souhrn dle ORP
- 15 Počet událostí v Karlovarském kraji v jednotlivých územních odborech dle typu události
Informace o zachráněných, evakuovaných, usmrcených a zraněných osobách v Karlovarském kraji
Zásahy jednotek PO v Karlovarském kraji dle územních odborů
- 16 Srovnání počtu událostí za posledních 8 let
- 17 Průměrný počet událostí za den v kraji za posledních šest let
- 18 Volání na tísňové linky

*Do statistických sestav **byly** zahrnuty události na území Karlovarského kraje, **včetně** prověřovacích cvičení. Mimo událostí na území Karlovarského kraje zasahovaly jednotky PO z Karlovarského kraje i na území sousedních krajů - celkem u **23** událostí, které **nejsou** ve zpracovaných statistikách započteny. Během roku 2016 bylo uskutečněno **59** prověřovacích cvičení, které **jsou** ve zpracovaných sestavách započteny.*

Události na území Karlovarského kraje podle typu události

Typ události	počet	Požáry celkem	S účastí jednotky	Bez účastí jednotky
požár	687	Přímé škody (tis. Kč)	48 851	633
Požár bez účasti JPO	12	Usmrceno	9	0
Dopravní nehoda silniční, dopravní nehoda hromadná	664	Usmrceno hasičů	0	0
Dopravní nehoda železniční (vč. metra)	23	Zraněno osob	34	2
Dopravní nehoda letecká	4	Zraněno hasičů	5	0
Dopravní nehoda - ostatní	1			
Únik plynu/aerosolu	55			
Únik kapaliny (mimo ropných produktů)	11			
Únik ropných produktů	316			
Únik pevné látky	1			
Únik nebezpečné chemické látky-ostatní	6			
Technická pomoc	2351			
Technologická pomoc	108			
Ostatní pomoc	229			
Ostatní mimořádné události (epidemie, nákazy a jiné)				
Planý poplach	317			
Celkem	4 785	Celkem	4 785	

Typ události	počet
požár	699
Dopravní nehoda	692
Živelná pohroma	0
Únik nebezpečných látek	389
Technická pomoc	2 688
Ostatní mimořádné události	0
Planý poplach	317
Celkem	4 785

Podíl jednotlivých typů událostí

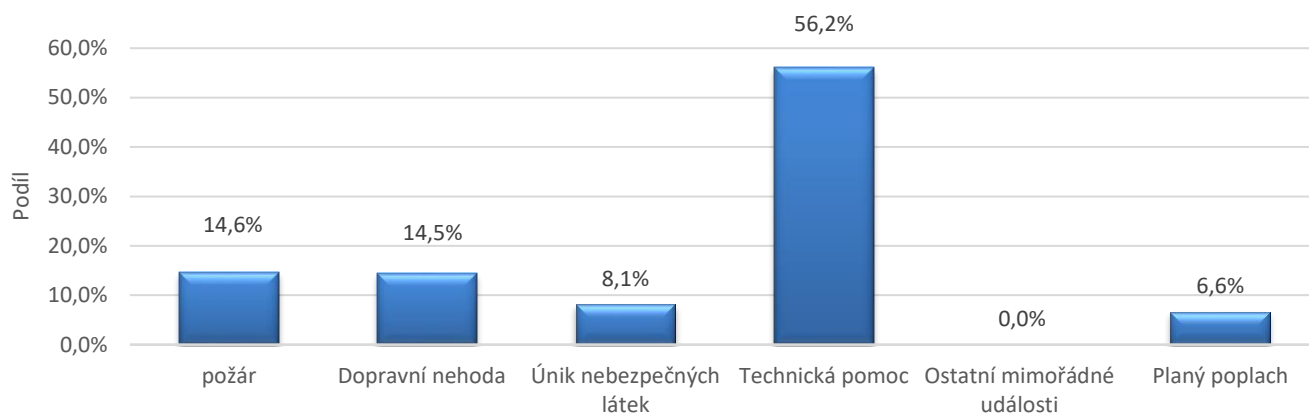

Počet událostí v Karlovarském kraji dle typů události

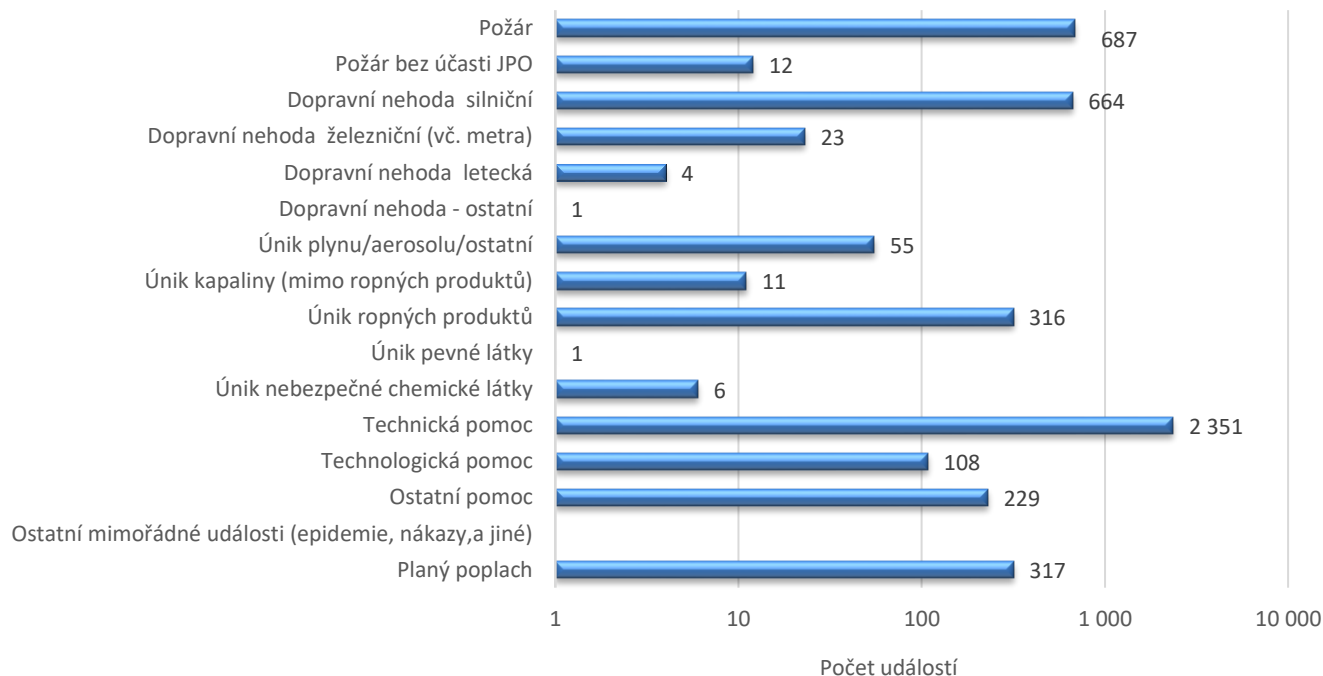

Zásahy jednotek HZS Karlovarského kraje za období od roku 2006 do současnosti

stanice HZS	2006	2007	2008	2009	2010	2011	2012	2013	2014	2015	2016	2017	2018	2019
Aš	173	304	175	150	202	205	199	194	186	228	204	279	255	236
Cheb	673	652	509	452	528	528	533	istů: 20	489	608	578	674	637	612
Chemické závody	22	38	17	36	42	26	182	311	244	194	228	380	382	286
Karlovy Vary	840	900	736	704	756	805	834	809	817	827	837	960	995	983
Kraslice	135	163	115	108	205	202	173	151	156	198	152	199	176	189
Mariánské Lázně	251	344	264	277	330	263	276	241	240	270	232	349	322	359
Sokolov	472	488	422	444	405	390	499	436	465	537	542	561	690	586
Toužim	139	180	156	142	189	161	161	157	171	172	177	182	180	208
celkem HZS	2 705	3 069	2 394	2 313	2 657	2 580	2 857	2 299	2 768	3 034	2 950	3 584	3 637	3 459
Všechny kategorie JPO	4 477	4 828	4 389	4 283	4 675	5 773	4 405	4 256	5 084	4 816	5 319	5 130	7 051	7 171

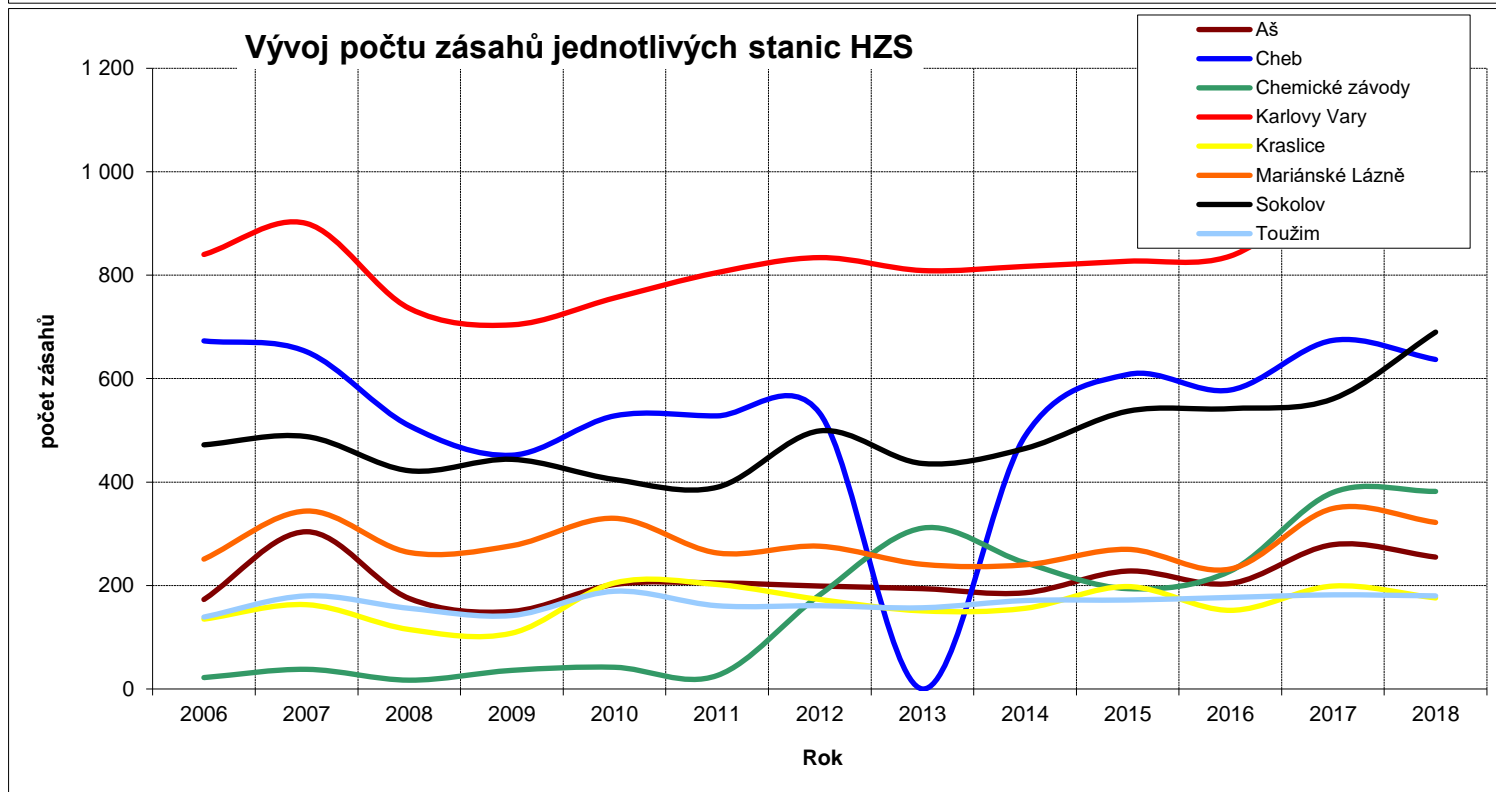
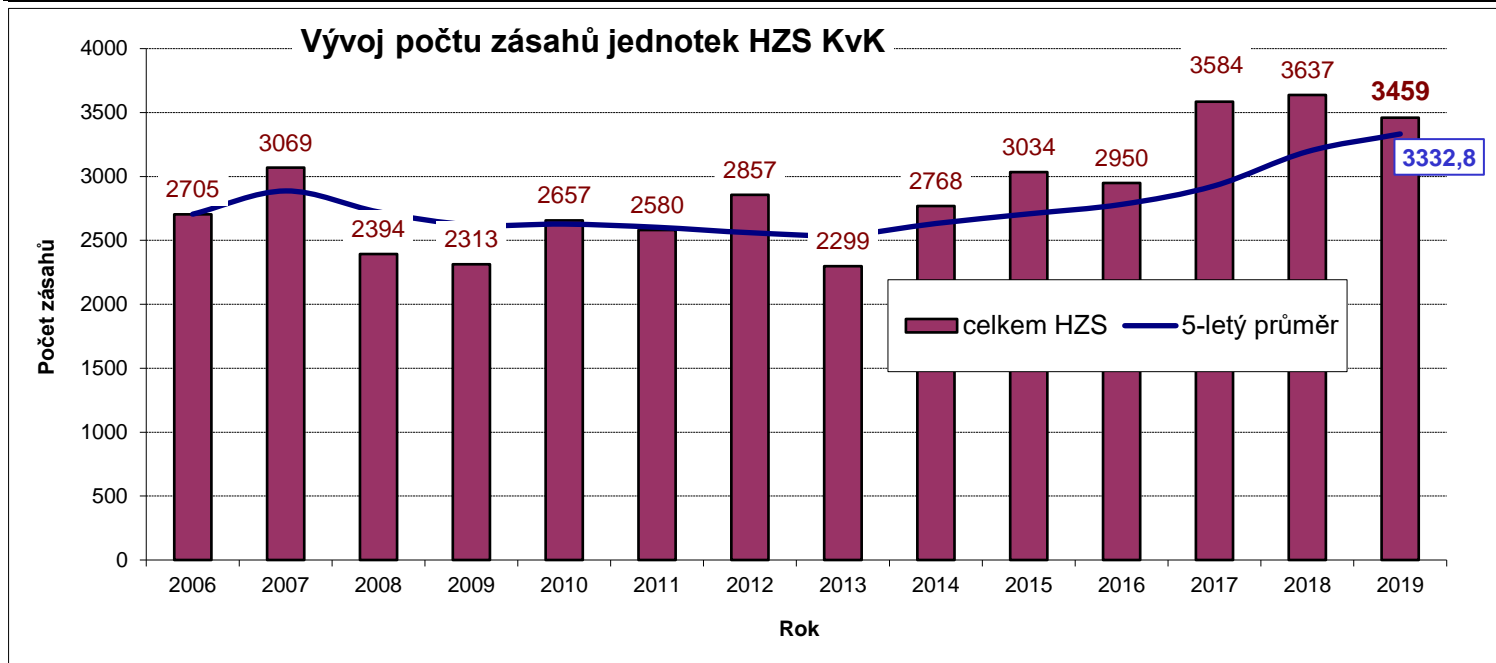

Počet událostí v Karlovarském kraji podle času ohlášení

Čas	Počet událostí
00 - 01 HOD	72
01 - 02 HOD	67
02 - 03 HOD	50
03 - 04 HOD	52
04 - 05 HOD	64
05 - 06 HOD	89
06 - 07 HOD	123
07 - 08 HOD	210
08 - 09 HOD	258
09 - 10 HOD	266
10 - 11 HOD	328
11 - 12 HOD	297
12 - 13 HOD	301
13 - 14 HOD	298
14 - 15 HOD	292
15 - 16 HOD	311
16 - 17 HOD	313
17 - 18 HOD	285
18 - 19 HOD	290
19 - 20 HOD	202
20 - 21 HOD	220
21 - 22 HOD	176
22 - 23 HOD	117
23 - 24 HOD	103
CELKEM	4 784

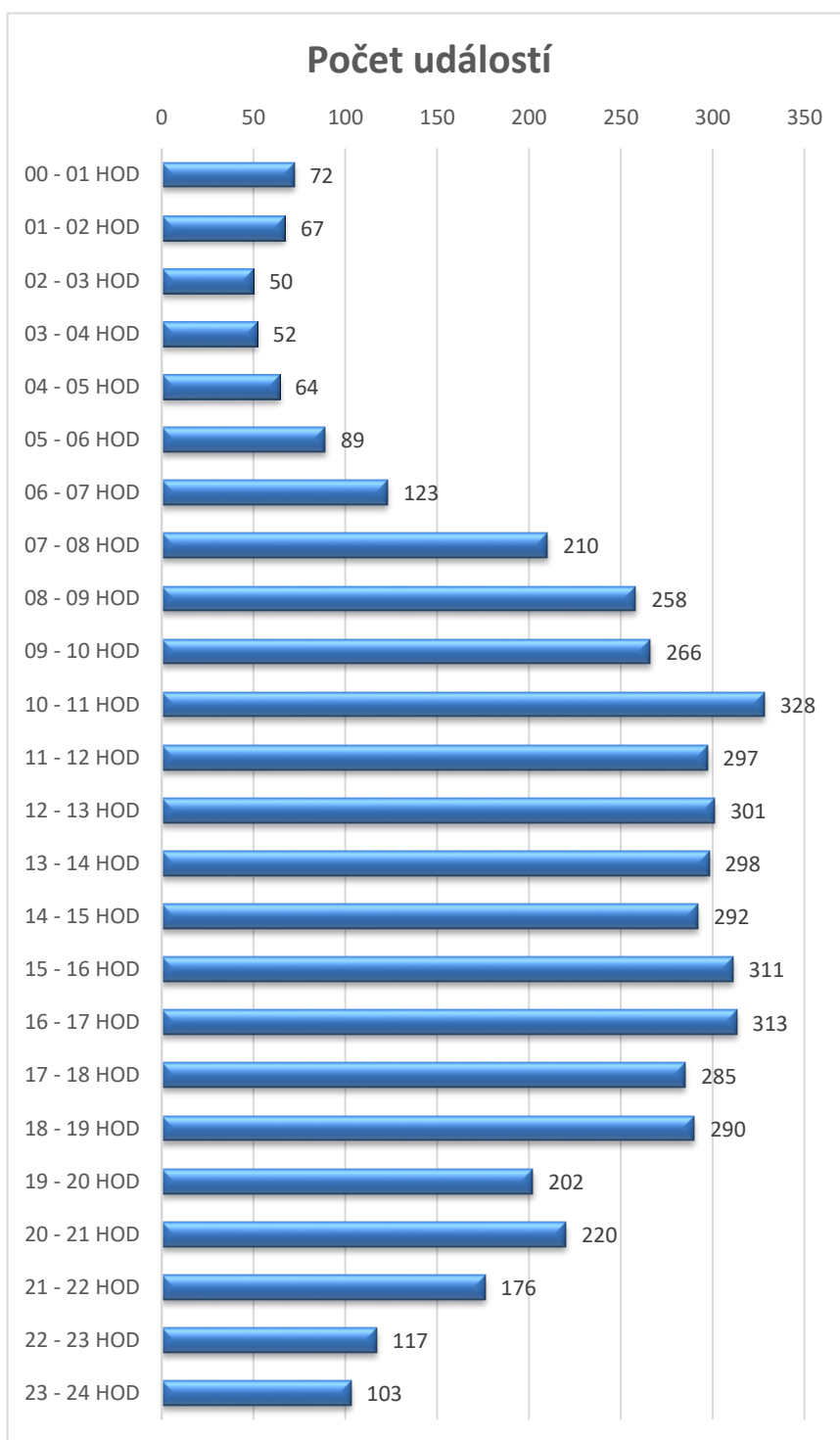

Počet událostí v Karlovarském kraji podle dne v týdnu

Den v týdnu	Požáry	Dopravní nehody	Úniky nebezpečných látek	Technická pomoc	Ostatní a plané poplachy	Počet událostí
Pondělí	101	107	44	468	50	770
Úterý	90	101	47	458	53	749
Středa	108	82	54	364	53	661
Čtvrtek	106	91	48	368	43	656
Pátek	94	89	62	324	39	608
Sobota	99	103	67	359	45	673
Neděle	102	119	66	346	34	667
CELKEM	700	692	388	2 687	317	4 784

Počet událostí v Karlovarském kraji podle dne v týdnu

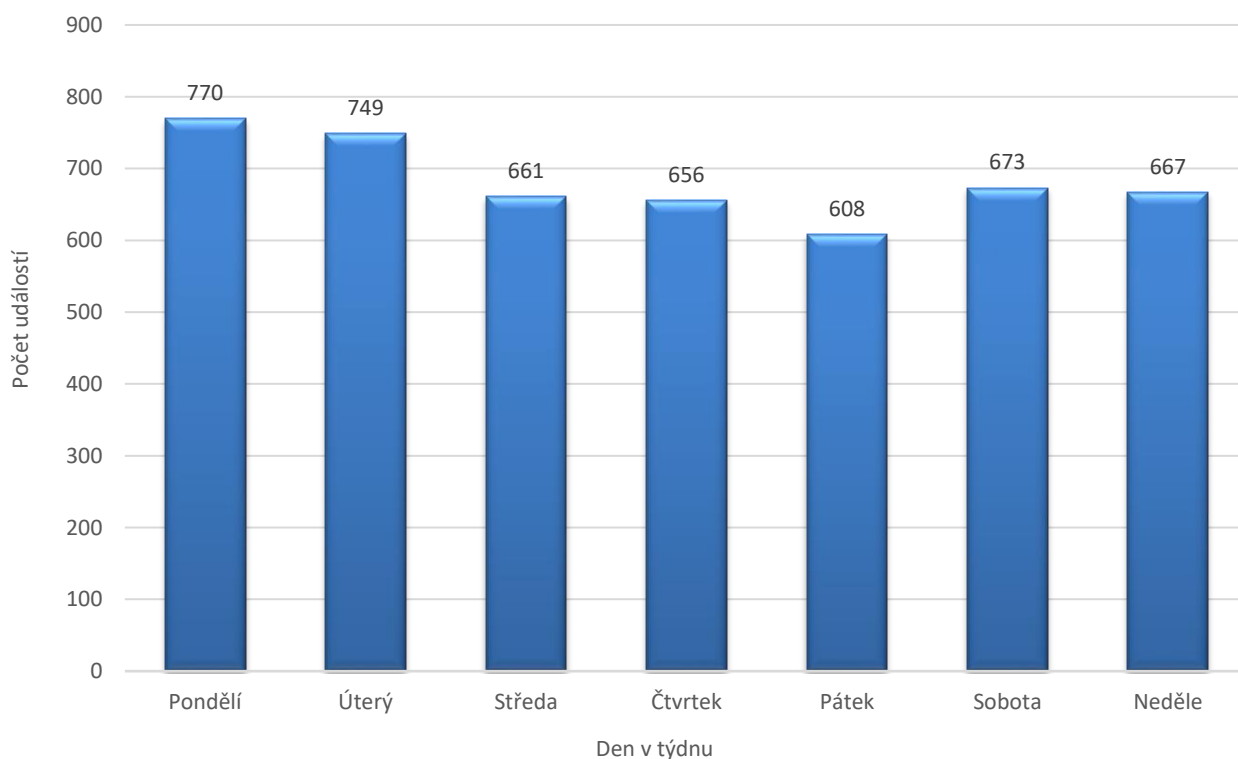

Počet událostí v Karlovarském kraji podle měsíců

Měsíc	Požáry	Dopravní nehody	Uniky nebezpečných látek	Technická pomoc	Ostatní a plané poplachy	Počet událostí
Leden	49	69	29	333	35	515
Únor	39	32	28	151	17	267
Březen	48	45	46	338	24	501
Duben	106	44	27	152	18	347
Květen	51	41	27	163	31	313
Červen	83	63	29	244	29	448
Červenec	79	76	34	285	40	514
Srpen	71	69	47	357	26	570
Září	57	60	31	238	35	421
Říjen	28	78	24	158	20	308
Listopad	34	56	43	122	16	271
Prosinec	55	59	23	146	26	309
CELKEM	700	692	388	2687	317	4784

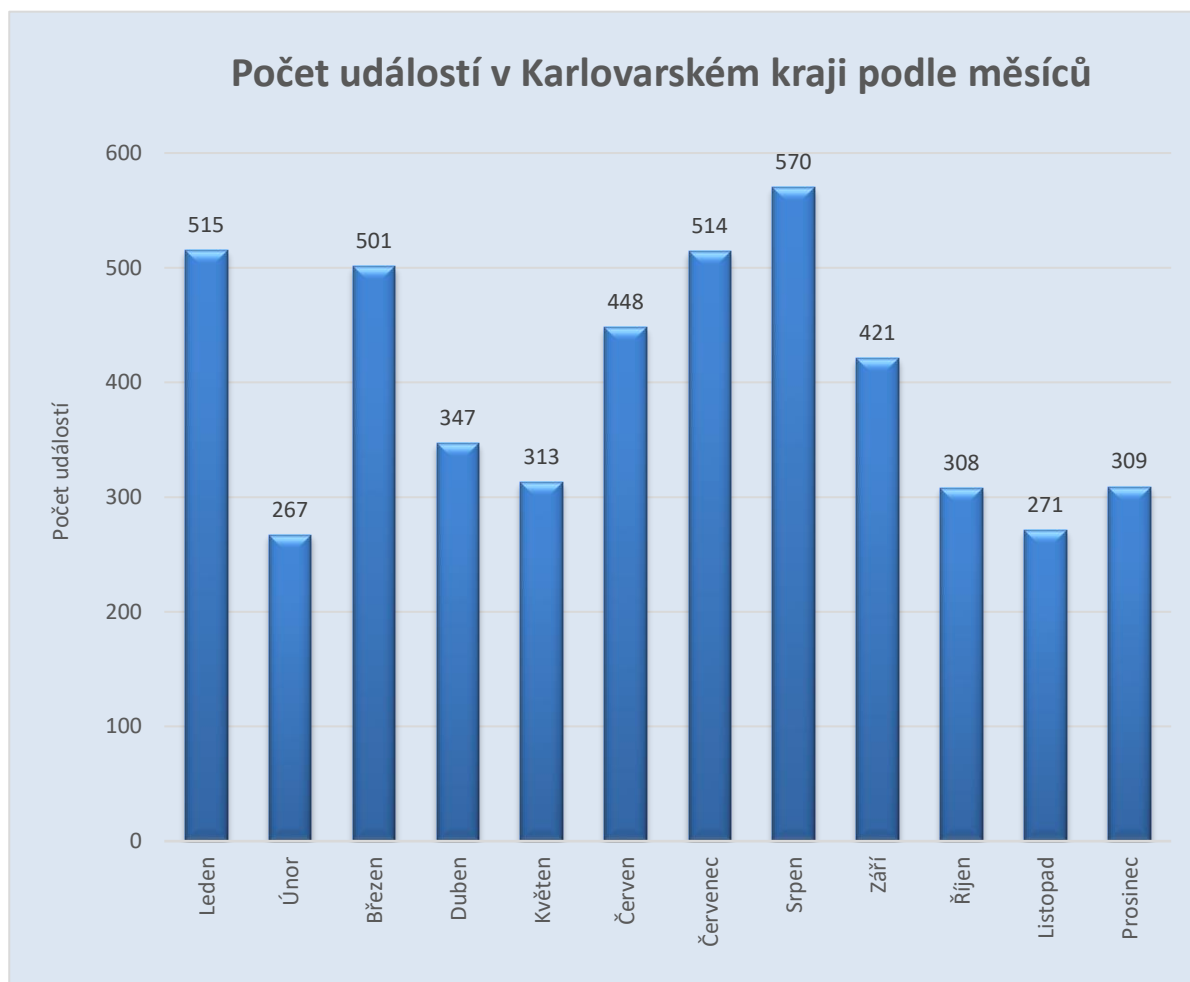

Usmrcené a zraněné osoby v Karlovarském kraji podle kategorie

Kategorie	Usmrcených osob	Zraněných osob
Děti do 15 let	1	14
Osoby od 15 do 60 let	21	164
Osoby nad 60 let	21	66
Hasiči HZS ČR	0	0
Hasiči HZS podniků	0	0
Hasiči SDH, ostatní HZS	0	2
Celkem	43	246

Usmrcené osoby podle kategorie

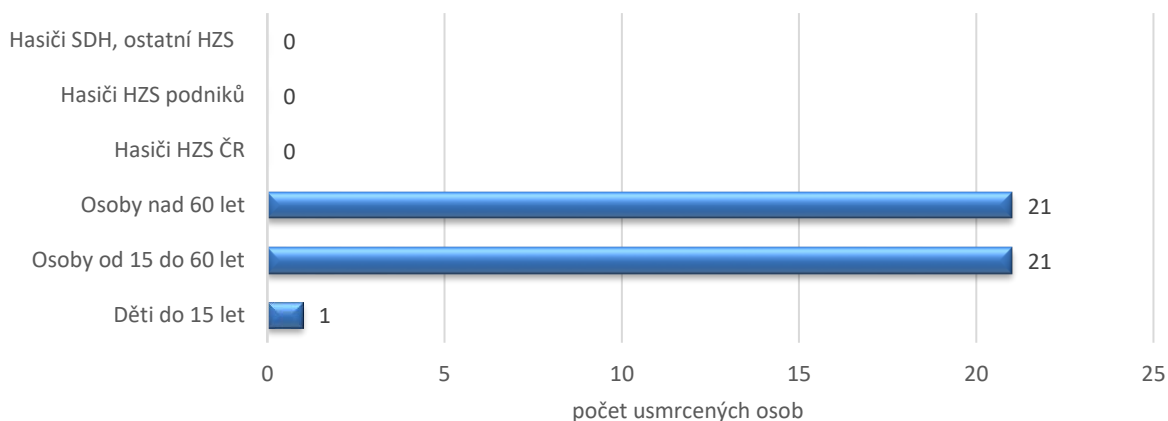

Zraněné osoby podle kategorie

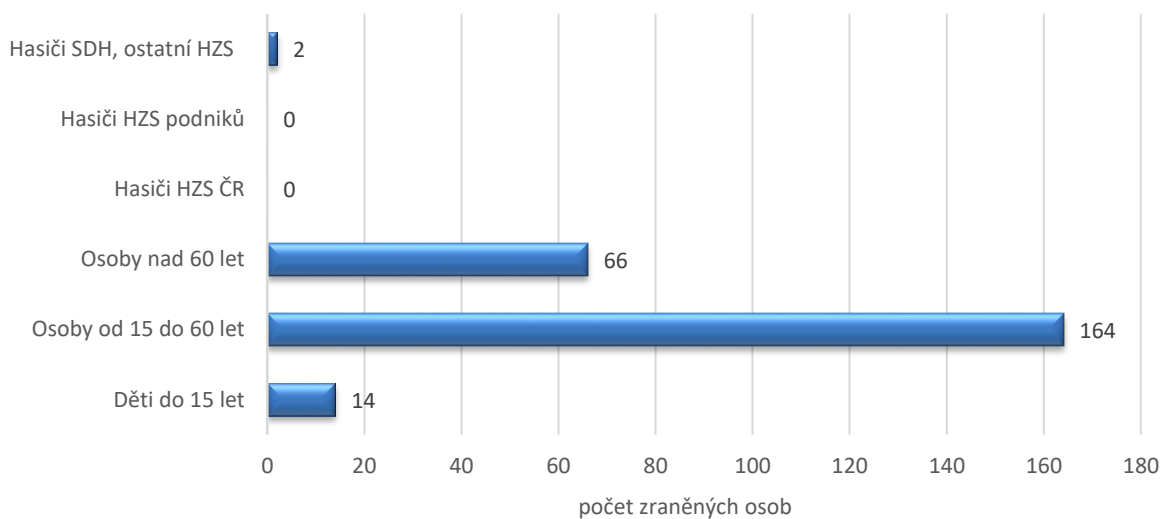

Základní údaje o požárech a průměrné hodnoty

Počet požárů CELKEM	700
Požáry se škodou < než 10 000,- Kč	533
Požáry se škodou 10 000 - 250 000,- Kč	126
Požáry se škodou 250 100 - 999 999 Kč	31
Požáry se škodou od 1 000 000,- do 10 000 000,- Kč	10
Požáry se škodou nad 10 000 000,- Kč	0

Počet usmrčených CELKEM	9
Usmrčených < 15 let	1
Usmrčených 15 let - 60 let	8
Usmrčených > 60 let	0
Usmrčených - hasiči HZS ČR	0
Usmrčených - hasiči HZS podniku	0
Usmrčených - hasiči SDH, ostatní	0

Počet zraněných CELKEM	41
Zraněných < 15 let	2
Zraněných 15 let - 60 let	30
Zraněných > 60 let	4
Zraněných - hasiči HZS ČR	3
Zraněných - hasiči HZS podniku	1
Zraněných - hasiči SDH, ostatní	1

Evakuováno celkem	93
Zachráněno celkem	28
Přímá škoda (tis. Kč)	53 147,80
Uchráněné hodnoty (tis. Kč)	182 733,50

Průměrná doba mezi příjezdem a zahájením zásahu 1. jednotkou	0min. 5sec.
Průměrná doba od zahájení zásahu první jednotkou do lokalizace	21min. 60sec.
Průměrná doba od lokalizace do likvidace	80min. 15sec.
Průměrná doba od ohlášení 1. jednotce do zahájení zásahu 1. jednotkou	10min. 33sec.
Průměrná doba od zpozorování do ohlášení 1. jednotce	3min. 53sec.
Průměrná doba od zpozorování do zahájení zásahu 1. jednotkou	14min. 25sec.
Průměrná doba od příjezdu 1. jednotky do odjezdu 1. jednotky	106min. 46sec.
Průměrná doba od příjezdu 1. jednotky do odjezdu poslední jednotky	120min. 59sec.

Průměrná doba zaneprázdnění jednotky u požáru (min, sec)	
HZS ČR	129min. 59sec.
SDH obcí	120min. sec.
HZS podniků	153min. 16sec.
všechny jednotky	126min. 42sec

Požáry v Karlovarském kraji podle měsíců

Měsíc	počet požárů	přímé škody v tis. Kč
LEDEN	49	5 028,40
ÚNOR	39	7 941,70
BŘEZEN	48	2 674,00
DUBEN	106	3 009,40
KVĚTEN	51	914,10
ČERVEN	83	5 034,50
ČERVENEC	79	2 153,60
SRPEN	71	2 786,90
ZÁŘÍ	57	2 953,40
ŘÍJEN	28	4 791,80
LISTOPAD	34	7 131,10
PROSINEC	55	8 728,90
CELKEM	700	53 147,80

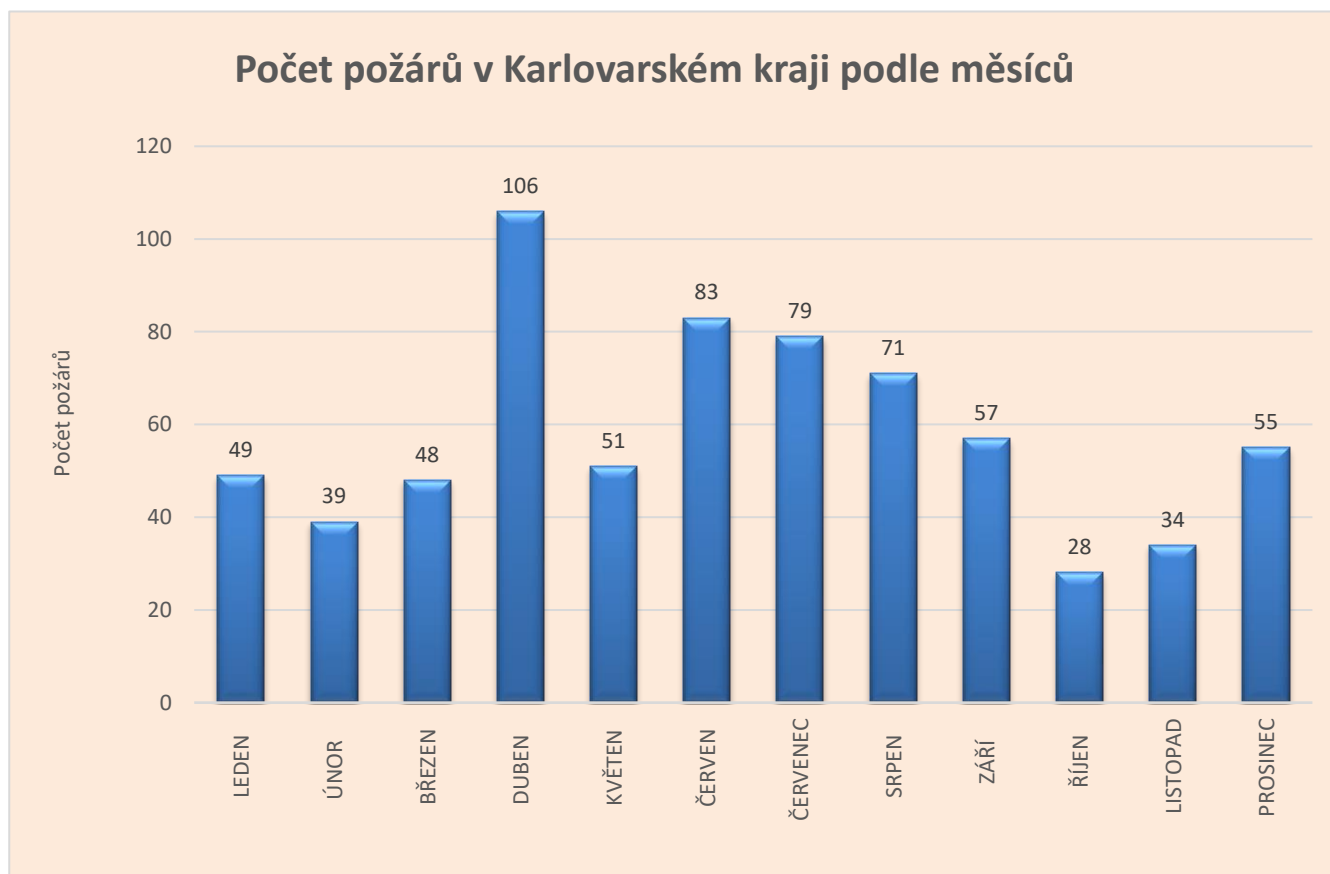

Počet zásahů podle kategorie jednotek a typu události

Sloupec1	HZS	JPO II.	JPO III.	JPO IV.	JPO V.	JPO VI.
Požár	708	302	454	107	75	0
Dopravní nehoda	700	186	169	22	20	1
Únik nebez. Látky	292	114	101	10	21	1
Technická pomoc	1256	659	557	122	123	2
Technologická pomoc	106	0	0	1	0	0
Ostatní pomoc	169	83	71	3	11	0
Planý poplach	254	55	61	47	10	3
CELKEM	3485	1399	1413	312	260	7

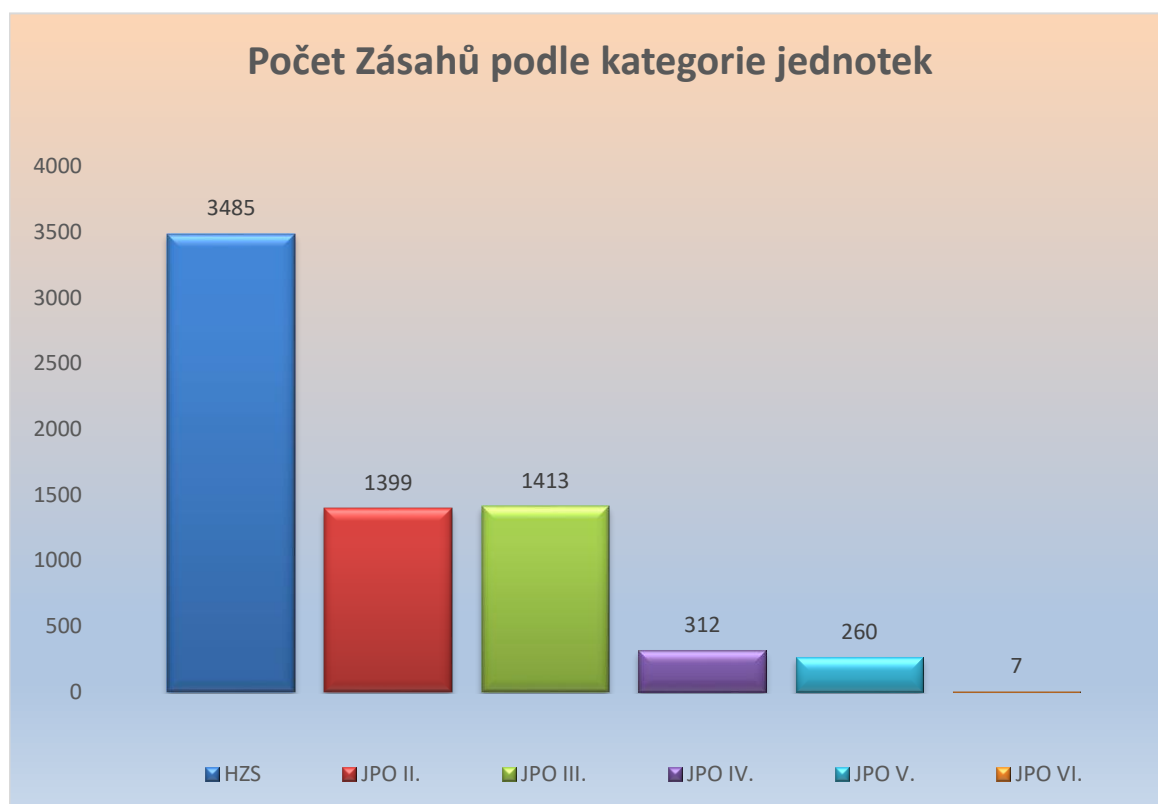

Počet požárů na území jednotlivých obcí 1/2

Poř.	Obec	Počet požárů	Přímé škody v tis. Kč	Uchráněné hodnoty tis. Kč	Usmrceno	Zraněno
1	Karlovy Vary	113	8175,50	20460,00	1	3
2	Cheb	87	5060,80	7543,50	0	3
3	Sokolov	41	2705,30	5747,30	0	1
4	Ostrov	33	2043,00	104245,00	0	1
5	Aš	29	964,00	3077,00	0	3
6	Hradiště	23	0,00	0,00	0	0
7	Mariánské Lázně	20	2140,00	5600,00	0	2
8	Chodov	16	11,10	6,70	0	0
9	Kraslice	15	289,00	2950,00	0	3
10	Habartov	14	100,00	0,00	0	0
11	Loket	14	1322,80	1000,00	0	0
12	Nejdek	13	345,00	2 410,00	0	0
13	Horní Slavkov	13	4150,00	1120,00	0	0
14	Nové Sedlo	12	223,30	1000,00	1	2
15	Teplá	11	26,50	109,00	0	1
16	Kynšperk nad Ohří	11	472,00	500,00	0	1
17	Vřesová	10	2,10	0,00	0	0
18	Františkovy Lázně	9	454,40	535,00	0	0
19	Hranice	9	11,00	300,00	0	0
20	Bochov	9	108,50	2000,00	0	3
21	Toužim	8	1,00	200,00	0	0
22	Březová	8	4784,80	8000,00	0	0
23	Nová Role	7	6230,00	1050,00	0	1
24	Mírová	6	1835,00	2030,00	0	1
25	Luby	6	30,00	0,00	0	0
26	Rotava	6	2415,20	0,00	0	0
27	Dolní Žandov	5	23,00	800,00	0	0
28	Jáchymov	5	1500,00	700,00	0	1
29	Vintřov	5	0,00	0,00	0	0
30	Jenišov	4	10,00	0,00	0	1
31	Děpoltovice	4	650,00	500,00	0	0
32	Svatava	4	317,00	130,00	0	0
33	Pomezí nad Ohří	4	252,00	500,00	1	1
34	Stará Voda	4	20,00	0,00	0	0
35	Velká Hleďsebe	4	59,00	200,00	0	2
36	Hroznětín	4	5,00	0,00	0	0
37	Stanovice	4	50,00	0,00	0	0
38	Oloví	4	0,00	0,00	0	1
39	Krásno	3	200,00	0,00	0	0
40	Milíkov	3	30,00	500,00	0	0
41	Třebeň	3	0,00	0,00	0	0
42	Hazlov	3	10,00	500,00	0	3
43	Libá	3	210,00	300,00	0	0
44	Tři Sekery	3	50,00	500,00	0	0
45	Potůčky	3	816,50	20,00	0	0
46	Šemnice	3	730,00	100,00	0	0
47	Vojkovice	3	2,00	0,00	0	0
48	Žlutice	3	0,00	0,00	0	0
49	Jindřichovice	3	0,00	0,00	0	0
50	Krajková	3	450,00	1000,00	0	0
51	Lomnice	3	30,00	0,00	0	0
52	Otovice	2	0,00	0,00	0	0
53	Dolní Rychnov	2	0,00	0,00	0	0
54	Podhradí	2	1,00	0,00	0	0
55	Okrouhlá	2	0,00	0,00	0	0
56	Valy	2	100,00	0,00	0	0
57	Drmoul	2	500,00	1000,00	0	0

pokračuje na další straně

Strana 10

Počet požárů na území jednotlivých obcí 2/2

Poř.	Obec	Počet požárů	Přímé škody v tis. Kč	Uchráněné hodnoty tis. Kč	Usmrceno	Zraněno
58	Lipová	2	5,00	1 000,00	0	0
59	Nebanice	2	15,00	500,00	0	0
60	Skalná	2	0,00	0,00	0	0
61	Abertamy	2	0,00	0,00	0	0
62	Bečov nad Teplou	2	120,00	1000,00	1	1
63	Kyselka	2	0,00	0,00	0	0
64	Sadov	2	350,00	1 000,00	0	1
65	Stráž nad Ohří	2	0,00	0,00	0	0
66	Stružná	2	200,00	200,00	0	0
67	Nová Ves	2	0,00	0,00	0	0
68	Staré Sedlo	2	20,00	20,00	0	0
69	Vrbice	2	0,50	20,00	0	0
70	Boží Dar	1	0,00	0,00	0	0
71	Nové Hamry	1	50,00	100,00	0	0
72	Dalovice	1	0,00	0,00	0	0
73	Andělská Hora	1	140,00	0,00	0	0
74	Hájek	1	0,00	0,00	0	0
75	Tatrovce	1	300,00	100,00	0	0
76	Krásná	1	0,00	0,00	0	0
77	Vojtanov	1	300,00	600,00	1	1
78	Vlkovice	1	15,00	0,00	0	0
79	Zádub-Závišín	1	481,50	1000,00	0	3
80	Odrava	1	60,00	30,00	0	0
81	Lázně Kynžvart	1	0,00	0,00	0	0
82	Milhostov	1	0,00	0,00	0	0
83	Plesná	1	0,00	0,00	0	0
84	Trstěnice	1	20,00	30,00	0	0
85	Božičany	1	355,00	0,00	0	0
86	Horní Blatná	1	0,00	0,00	0	0
87	Chyše	1	0,00	0,00	0	0
88	Merklín	1	0,00	0,00	0	0
89	Pšov	1	0,00	0,00	0	0
90	Štědrá	1	0,00	0,00	0	0
91	Valeč	1	700,00	0,00	0	0
92	Verušičky	1	0,00	0,00	0	0
93	Bukovany	1	0,00	0,00	0	1
93	Čitice	1	0,00	0,00	0	0
94	Dasnice	1	100,00	500,00	0	0
95	Chlum Svaté Maří	1	0,00	0,00	0	0
96	Libavské Údolí	1	0,00	0,00	0	0
97	Poustka	1	0,00	0,00	0	0
98	Velký Luh	1	0,00	0,00	0	0
99	Krásný Les	1	0,00	0,00	0	0
100						
101						
102						
103						
104						

Počet událostí v jednotlivých obcích Karlovarském kraji dle typu události 1/3

Legenda ke sloupcům

P - POŽÁR

DN - DOPRAVNÍ NEHODA

UNL - Únik nebezpečné chemické látky

TH - Technická havárie

RH - Radiační havárie

OMU - Ostatní mimořádné události

PP - Planý poplach

Počet listů: 20

kod obce	Obec	P	DN	UNL	TH	RH	OMU	PP	Celkem	
554961	Karlovy Vary	113	92	0	74	299	205	80	658	1.
560286	Cheb	87	49	0	54	243	136	66	499	2.
554481	Sokolov	41	37	0	28	255	78	26	387	3.
555428	Mariánské Lázně	20	25	0	18	164	45	18	245	4.
554642	Ostrov	33	16	0	21	103	49	21	194	5.
554499	Nejdek	13	15	0	18	118	28	3	167	6.
560383	Aš	29	19	0	16	94	48	5	163	7.
555380	Chodov	16	14	0	25	100	30	4	159	8.
560367	Kraslice	15	10	0	12	70	25	5	112	9.
560472	Horní Slavkov	13	2	0	6	70	15	0	91	10.
554529	Jáchymov	5	12	0	3	57	17	3	80	
560499	Toužim	8	14	0	2	53	22	3	80	
555631	Loket	14	1	0	3	43	15	2	63	
560707	Vřesová	10	3	0	2	11	13	37	63	
560359	Teplá	11	9	0	1	41	20	0	62	
555657	Františkovy Lázně	9	17	0	5	23	26	1	55	
560294	Bochov	9	10	0	2	32	19	2	55	
555215	Rotava	6	11	0	2	33	17	0	52	
560570	Kynšperk nad Ohří	11	8	0	1	28	19	2	50	
560537	Nové Sedlo	12	14	0	6	14	26	3	49	
560600	Habartov	14	4	0	0	29	18	0	47	
555029	Nová Role	7	7	0	4	26	14	2	46	
554995	Bečov nad Teplou	2	19	0	6	16	21	2	45	
560588	Březová	8	9	0	7	20	17	0	44	
555398	Hranice	9	9	0	7	14	18	0	39	
555177	Stráž nad Ohří	2	15	0	0	21	17	1	39	
554553	Potůčky	3	9	0	0	25	12	0	37	
555762	Žlutice	3	6	0	2	24	9	1	36	
554502	Hradiště	23	1	0	0	8	24	0	32	
555584	Hroznětín	4	8	0	1	18	12	1	32	
554545	Merklín	1	2	0	6	20	3	1	30	
554812	Dolní Žandov	5	9	0	1	14	14	0	29	
555479	Lázně Kynžvart	1	4	0	0	19	5	2	26	
538434	Skalná	2	11	0	0	11	13	2	26	
555185	Hazlov	3	6	0	0	14	9	2	25	
538159	Luby	6	3	0	0	16	9	0	25	
538591	Krásno	3	4	0	2	14	7	0	23	
539112	Svatava	4	4	0	1	14	8	0	23	
539279	Oloví	4	3	0	5	11	7	0	23	
554740	Jindřichovice	3	3	0	1	14	6	1	22	
554600	Velká Hleďsebe	4	7	0	1	9	11	0	21	
554634	Pernink	0	2	0	2	16	2	0	20	
560341	Stanovice	4	1	0	0	14	5	1	20	
538795	Boží Dar	1	0	0	2	16	1	0	19	
560456	Hájek	1	2	0	3	10	3	3	19	
537918	Abertamy	2	0	0	3	13	2	0	18	
555363	Útvina	0	6	0	0	12	6	0	18	
555550	Horní Blatná	1	3	0	3	10	4	0	17	
555592	Kyselka	2	0	0	0	15	2	0	17	
538337	Pšov	1	2	0	1	13	3	0	17	

pokračuje na další straně

Počet událostí v jednotlivých obcích Karlovarském kraji dle typu události 2/3

Legenda ke sloupcům

P - POŽÁR

DN - DOPRAVNÍ NEHODA

UNL - Únik nebezpečné chemické látky

TH - Technická havárie (mimo UNL)

RHN - Radiační havárie a nehoda

OMU - Ostatní mimořádné události

PP - Planý poplach

kod obce	Obec	P	DN	UNL	TH	RH	OMU	PP	Celkem
560464	Jenišov	4	7	0	0	3	11	2	16
537926	Děpoltovice	4	3	0	0	9	7	0	16
555533	Plesná	1	0	0	1	14	1	0	16
560685	Stará Voda	4	5	0	1	5	9	0	15
554618	Šemnice	3	1	0	0	7	4	4	15
578045	Dolní Rychnov	2	6	0	0	6	8	0	14
538906	Stružná	2	2	0	0	8	4	2	14
539554	Dolní Nivy	0	5	0	0	9	5	0	14
555711	Lomnice	3	3	0	1	7	6	0	14
537969	Stříbrná	0	1	0	1	12	1	0	14
554626	Dalovice	1	3	0	1	7	4	1	13
506486	Mírová	6	3	0	0	4	9	0	13
538116	Třebeň	3	7	0	0	3	10	0	13
538396	Drmoul	2	6	0	1	4	8	0	13
538868	Lipová	2	5	0	0	6	7	0	13
554979	Tři Sekery	3	1	0	0	9	4	0	13
555207	Bublava	0	0	0	1	12	0	0	13
560413	Krásný Les	1	5	0	1	6	6	0	13
555452	Podhradí	2	2	0	0	8	4	0	12
555622	Libá	3	1	0	1	7	4	0	12
560316	Sadov	2	5	0	2	3	7	0	12
554855	Krásná	1	3	0	1	6	4	0	11
555444	Vojtanov	1	3	0	1	6	4	0	11
560332	Odrava	1	7	0	0	3	8	0	11
560651	Chyše	1	4	0	0	6	5	0	11
537870	Vojkovice	3	3	0	0	5	6	0	11
538922	Bukovany	1	3	0	0	7	4	0	11
554880	Vintřov	5	2	0	0	2	7	2	11
555304	Nové Hamry	1	1	0	1	7	2	0	10
555347	Pomezí nad Ohří	4	1	0	3	2	5	0	10
555525	Milíkov	3	2	0	1	4	5	0	10
555614	Otovice	2	1	0	2	4	3	0	9
555681	Trstěnice	1	5	0	0	2	6	1	9
560545	Kolová	0	0	0	0	9	0	0	9
560561	Verušičky	1	2	0	2	4	3	0	9
539023	Citice	1	2	0	0	5	3	1	9
554693	Nová Ves	2	3	0	0	4	5	0	9
554707	Šindelová	0	0	0	0	9	0	0	9
555738	Šabína	0	7	0	0	1	7	0	8
560618	Staré Sedlo	2	2	0	1	3	4	0	8
560642	Březová	0	0	0	0	7	0	0	7
579360	Hory	0	4	0	0	3	4	0	7
506494	Nový Kostel	0	1	0	1	4	1	1	7
539431	Kaceřov	0	1	0	1	5	1	0	7
539619	Krajková	3	0	0	0	4	3	0	7
554651	Rovná	0	1	0	0	6	1	0	7
555169	Andělská Hora	1	2	0	1	2	3	0	6
555690	Otročin	0	1	0	0	5	1	0	6
560308	Valeč	1	3	0	0	2	4	0	6
500127	Velichov	0	1	0	1	4	1	0	6

pokračuje na další straně

Počet událostí v jednotlivých obcích Karlovarském kraji dle typu události 3/3

Legenda ke sloupcům

P - POŽÁR

DN - DOPRAVNÍ NEHODA

UNL - Únik nebezpečné chemické látky

TH - Technická havárie (mimo UNL)

RHN - Radiační havárie a nehoda

OMU - Ostatní mimořádné události

PP - Planý poplach

kod obce	Obec	P	DN	UNL	TH	RH	OMU	PP	Celkem
538001	Královské Poříčí	0	0	0	1	5	0	0	6
538817	Libavské Údolí	1	0	0	0	5	1	0	6
554596	Vysoká Pec	0	1	0	0	5	1	0	6
555045	Černava	0	1	0	0	4	1	0	5
555703	Božičany	1	0	0	0	2	1	2	5
560375	Vrbice	2	2	0	0	1	4	0	5
578029	Velký Luh	1	2	0	0	2	3	0	5
506621	Čichalov	0	0	0	0	4	0	0	4
539376	Josefov	0	2	0	1	1	2	0	4
539473	Teplička	0	2	0	0	2	2	0	4
539481	Smolné Pece	0	0	0	0	4	0	0	4
539538	Tatrovce	1	2	0	0	1	3	0	4
554677	Okrouhlá	2	1	0	0	1	3	0	4
560324	Zádub-Závišín	1	0	0	0	3	1	0	4
577979	Valy	2	1	0	0	1	3	0	4
511587	Milhostov	1	0	0	0	3	1	0	4
538663	Nebanice	2	0	0	0	1	2	1	4
555258	Krásné Údolí	0	0	0	0	4	0	0	4
560421	Dasnice	1	0	0	0	3	1	0	4
560677	Chlum Svaté Maří	1	0	0	0	3	1	0	4
500101	Přebuz	0	0	0	1	3	0	0	4
537934	Doupovské Hradiště	0	0	0	0	3	0	0	3
538019	Ovesné Kladruby	0	2	0	0	1	2	0	3
551651	Prameny	0	2	0	0	1	2	0	3
554511	Štědrá	1	0	0	0	2	1	0	3
560596	Poustka	1	0	0	0	2	1	0	3
578002	Těšovice	0	0	0	0	3	0	0	3
537845	Vlkovice	1	0	0	0	1	1	0	2
578011	Tuřany	0	0	0	0	2	0	0	2
538027	Křižovatka	0	0	0	0	2	0	0	2
539074	Mnichov	0	1	0	0	1	1	0	2
	Píla	0	0	0	0	2	0	0	2
	Chodov	0	0	0	0	2	0	0	2
556947	Bražec	0	0	0	1	0	0	0	1

Počet událostí na území ORP v Karlovarském kraji dle typu události

Legenda ke sloupcům

P - POŽÁR

DN - DOPRAVNÍ NEHODA

UNL - Únik nebezpečné chemické látky

TH - Technická havárie (mimo UNL)

RHN - Radiační havárie a nehoda

OMU - Ostatní mimořádné události

PP - Planý poplach

území ORP	P	DN	UNL	TH	RH	OMU	PP	Celkem
Aš	44	39	24	136	0	0	7	250
Cheb	134	119	68	369	0	0	71	761
Mariánské Lázně	50	68	22	261	0	0	21	422
Karlovy Vary	218	221	119	752	0	0	105	1 415
Ostrov	57	78	46	327	0	0	30	538
Kraslice	28	28	23	164	0	0	6	249
Sokolov	169	139	86	678	0	0	77	1 149
Celkem	700	692	388	2 687	0	0	317	4 784

Počet událostí v Karlovarském kraji v jednotlivých územních odborech dle typu události

Legenda ke sloupcům

P - POŽÁR

DN - DOPRAVNÍ NEHODA

UNL - Únik nebezpečné chemické látky

TH - Technická havárie (mimo UNL)

RHN - Radiační havárie a nehoda

OMU - Ostatní mimořádné události

PP - Planý poplach

územní odbor	P	DN	UNL	TH	RH	OMU	PP	Celkem
Cheb	228	226	114	766	0	0	99	1433
Karlovy Vary	275	299	165	1079	0	0	135	1953
Sokolov	197	167	109	842	0	0	83	1398
Karlovarský kraj	700	692	388	2687	0	0	317	4784

Informace o zachráněných, evakuovaných, usmrcených a zraněných osobách

územní odbor	Usmrceno osob celkem	Usmrceno hasičů celkem	Zraněno osob	Zraněno hasičů prof.	Zraněno hasičů mimo prof.	Počet evakuovaných osob	Počet zachr. osob
Cheb	51	0	360	1	0	82	348
Karlovy Vary	46	0	454	4	1	520	436
Sokolov	42	0	239	0	2	123	247
Karlovarský kraj	139	0	1053	5	3	725	1031

Zásahy jednotek PO v Karlovarském kraji dle územních odborů

územní odbor	Počet zásahů CELKEM	Počet zásahů HZS ČR	Počet zásahů SDH obcí	Počet zásahů HZS podniků	Počet zásahů SDH podniků
Cheb	1996	1252	608	135	0
Karlovy Vary	3010	1157	1673	172	8
Sokolov	2074	1086	903	85	0
Karlovarský kraj	7080	3495	3184	392	8

Srovnání počtu událostí za posledních 8 let

	2012	2013	2014	2015	2016	2017	2018	2019
Požár	847	713	678	802	644	670	737	699
Dopravní nehoda	535	552	634	656	655	651	642	692
Technický zásah vč. ÚNL	2 131	2 296	2 276	2 636	1 915	3 195	2 999	3 077
Planý poplach	311	301	294	266	266	321	299	317
Celkem	3 791	3 682	3 824	3 862	3 882	4 360	4 677	4 785

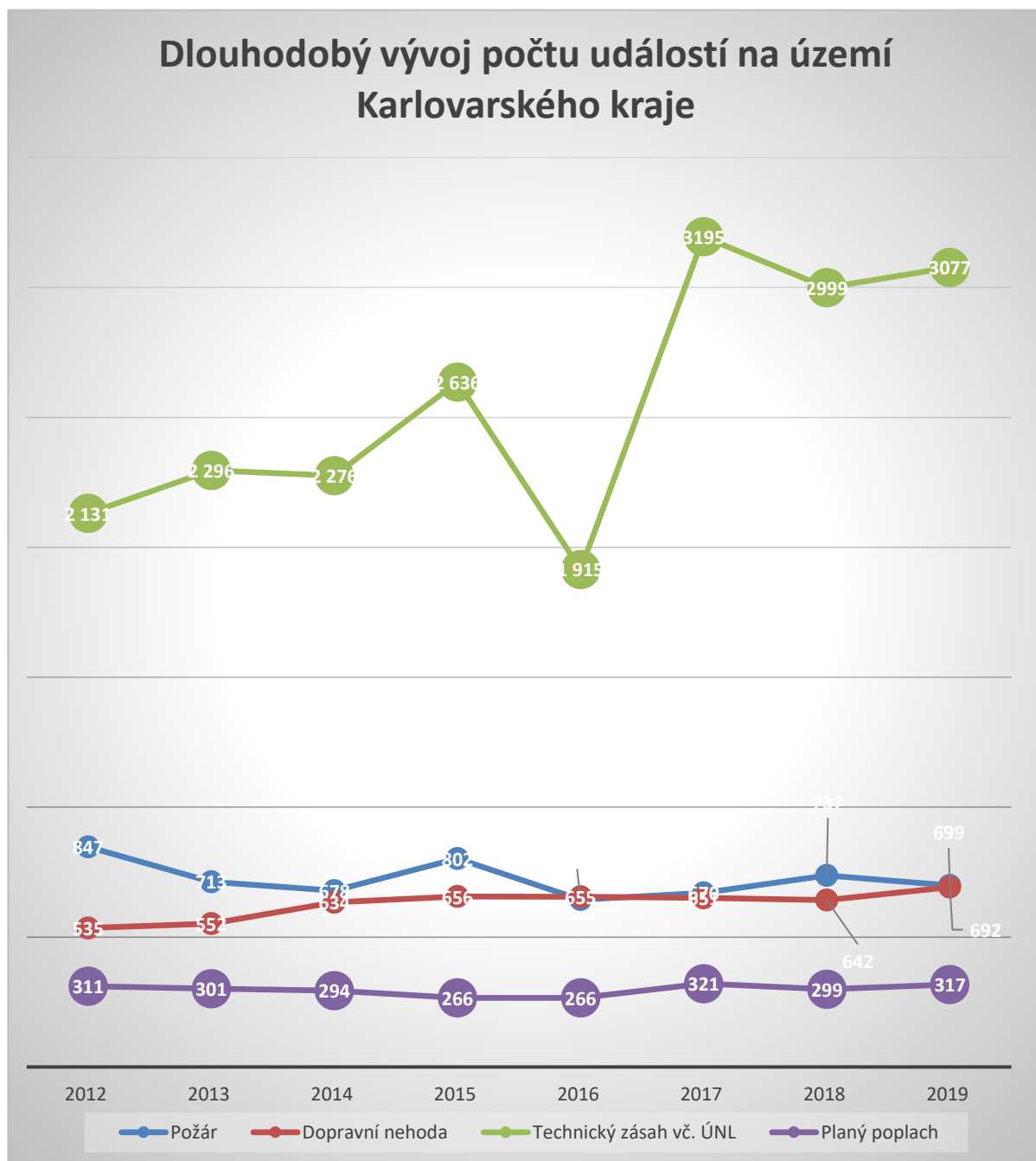

Průměrný počet událostí na den

Technický zásah = Technická havárie+Technická pomoc+Technologická pomoc+Ostatní pomoc

	2012	2013	2014	2015	2016	2017	2018	2019
Požár	2,29	1,95	1,857	2,19	1,81	1,83	2,04	1,91
Dopravní nehoda (DN)	1,47	1,51	1,737	1,79	1,78	1,78	1,75	1,89
Technické zásahy (TZ)	5,84	6,29	6,235	7,22	5,23	7,71	7,09	7,36
Planý poplach	0,85	0,82	0,805	0,72	0,72	0,87	0,81	0,86
Celkem	10,45	10,57	10,634	11,92	9,54	12,19	11,69	12,02

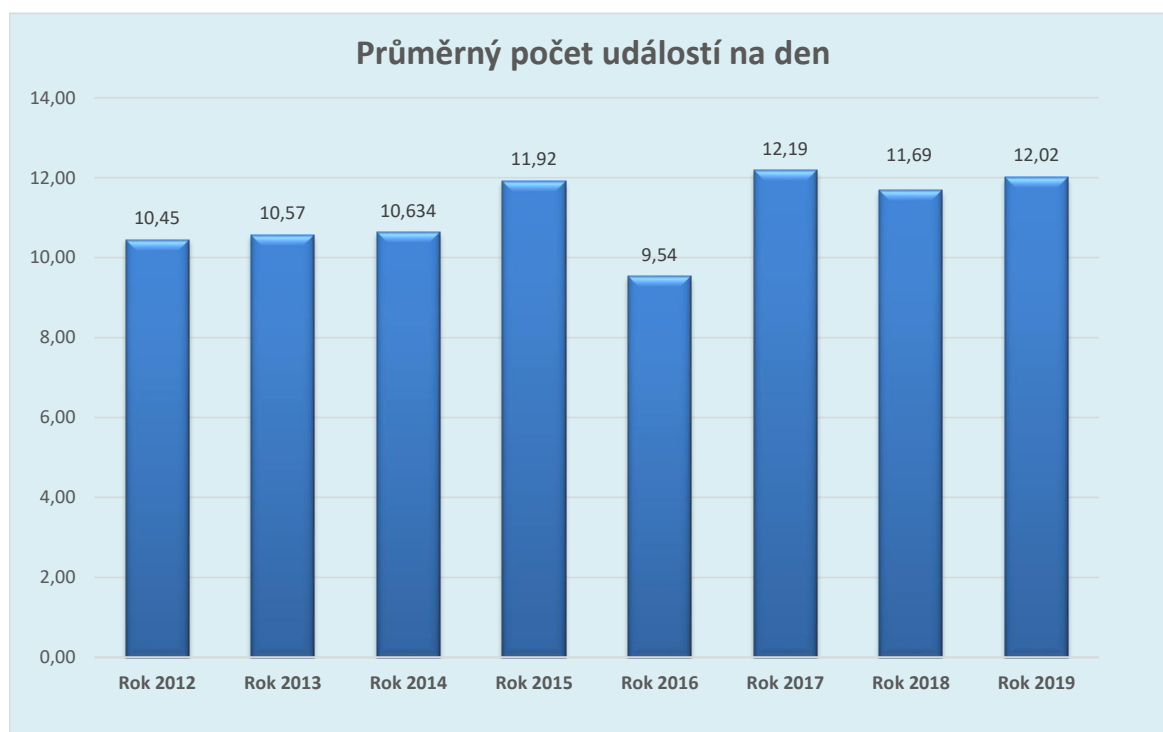

Počet volání na tísňové linky

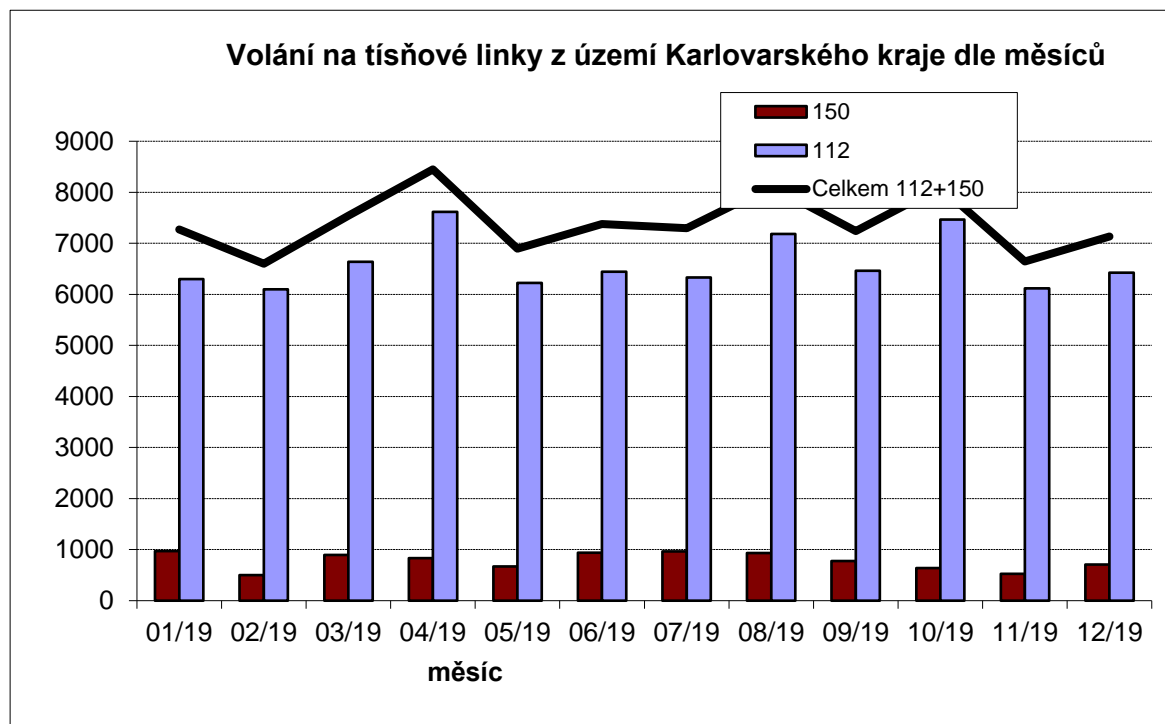

Počet předaných událostí z TCTV K.Vary pro jednotlivé složky IZS				
Lokalita	HZS	PČR	ZZS	Celkem
Karlovy Vary	2 970	3 247	4 317	10 534

